

MANUAL
ePROJECT PLANNING

UNTUK
USER PELAKSANA

A. DEFINISI UMUM

1. **eProject Planning** adalah sistem perencanaan kegiatan yang di dalamnya termasuk program komputer berbasis web untuk memfasilitasi pencatatan rincian rencana kegiatan yang ditetapkan berdasarkan faktor waktu, alokasi anggaran, dan volume kegiatan
2. **Kegiatan** adalah bagian dari program yang dilaksanakan oleh Satuan Kerja Perangkat Daerah / Unit Kerja sebagai bagian dari pencapaian sasaran terukur pada program tersebut dan terdiri dari sekumpulan tindakan pengerahan sumber daya berupa personil, barang modal termasuk peralatan dan teknologi, dana, atau kombinasi dari beberapa atau ke semua jenis sumber daya tersebut sebagai masukan (input) untuk menghasilkan keluaran (output) dalam bentuk barang / jasa pada jangka waktu tertentu dalam batas anggaran yang tersedia
3. **Paket Pekerjaan** adalah rangkaian kegiatan terukur yang memberikan keluaran (output) berupa barang / jasa dengan fungsi tertentu, dilakukan pada kurun waktu dan lokasi tertentu yang merupakan penunjang berjalannya kegiatan
4. **F1** adalah form rencana penyerapan anggaran pada kegiatan yang disesuaikan dengan kontrak

B. ALUR PROSES

PELAKSANA



C. DESKRIPSI ALUR

Pelaksana (SKPD) dapat mengakses portal eProject Planning di alamat website eproject.surabaya.go.id hingga muncul tampilan sebagai berikut :



Kemudian melakukan Login pada portal dengan memasukkan User dan Password lalu

klik  seperti pada contoh dibawah ini :

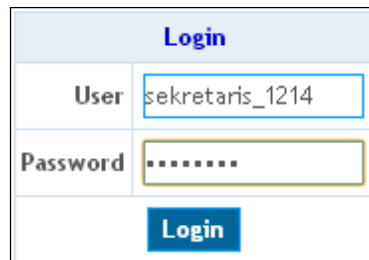

hingga muncul tampilan sebagai berikut :

Lembaran Kerja
Kecamatan Asemrowo

Kurva Penyerapan Ragi rata-rata rencana penyerapan F1 / rencana penyerapan Paket Pekerjaan

Jika nama kegiatan berwarna merah, artinya ada pekerjaan yang metode swakelolanya belum diisi dengan benar

Id	Kode (asc)	Kode Keuangan	Nama	Pelaksana	Anggaran	Alokasi	Tindakan
10391	0001	1 22 20 0001	Monitoring dan Pertadaan Kemiskinan	MAMIR HAKIMI, SE	54,250,500	54,250,500	
9838	0002	1 20 32 0002	Operasional pengelblaan administrasi Kecamatan dan Kelurahan	Dra. INDAH WAHYUNI RENGGANIS	196,152,000	196,152,000	
10266	0003	1 20 32 0003	Penelitian, Penyuluhan dan Optimalisasi Kecamatan	SAMSUL HADI, S.Sos	7,754,550	7,754,550	
10474	0004	1 20 02 0004	Fengadaan dan pemeliharaan sarana dan prasarana perkantoran	sekretaris_1225	137,553,660	137,553,660	
10069	0005	1 13 16 0005	Fendataan PPKS Jen PSKS	r. YAYUK SJKARTININGSIH	29,379,560	29,379,560	
10364	0006	1 19 16 0006	Fenigawati, pengendalian dan evaluasi kegiatan polisi pamung praja	SAMSUL HADI, S.Sus	119,766,000	119,766,000	
9776	0007	1 11 16 0007	Fenigawati ketertagaan / pengarusulanan gender dan anak	r. YAYUK SJKARTININGSIH	43,546,565	43,546,565	
9960	0008	1 10 15 0008	Fenigawati pelayanan publik dalam bidang kependudukan	Dra. INDAH WAHYUNI RENGGANIS	35,450,190	35,450,190	
9429	0009	1 08 25 0009	Fenigawati peran berdamayarakat dalam pengabdian perbantuan dan lingkungan	Drs. H. ABDUL CHOLIQ, MM	24,321,450	24,321,450	
9304	0010	1 20 01 0010	Fenysediaan Barang dan Jasa Perkantoran	sekretaris_1225	1,304,305,104	1,304,305,104	
10404	0011	1 06 21 0011	Fenyslenggaraan Wuzrencong Tingkat Kecamatan	Drs. H. ABDUL CHOLIQ, MM	5,205,010	5,205,010	
9471	0012	1 20 31 0012	Operasional Kegiatan Kelurahan Asemrowo	Kelurahan Asemrowo	280,309,010	280,309,010	
9627	0013	1 20 31 0013	Operasional Kegiatan Kelurahan Goting	Kelurahan Goting	137,364,746	137,364,746	
9686	0014	1 20 31 0014	Operasional Kegiatan Kelurahan Greges	Kelurahan Greges	130,716,366	130,716,366	
9714	0015	1 20 31 0015	Operasional Kegiatan Kelurahan Kalianak	Kelurahan Kalianak	155,300,035	155,300,035	
9735	0016	1 20 31 0016	Operasional Kegiatan Kelurahan Tambaklangen	Kelurahan Tambak Langen	111,363,686	111,363,686	
Jumlah					2,859,711,138	2,859,711,138	0

Tampilan di atas merupakan tampilan Menu Kegiatan. Untuk Kode Kegiatan, Nama Kegiatan, Pelaksana dan Anggaran masing - masing kegiatan, otomatis didapat dari

eBudgeting setelah Pengendali / Penyelia melakukan klik Tarik RKA ke eProject.

Untuk membuat paket pekerjaan, Pelaksana (SKPD) melakukan klik  pada kolom tindakan di masing - masing Kegiatan hingga muncul tampilan sebagai berikut :

Pekerjaan

Filter Pencarian

Kegiatan Id:

Nama Kegiatan : 0002. Operasional pengelolaan administrasi Kecamatan dan Kelurahan

[Kurva Penyerapan](#) [Detail](#) [Konfirmasi rencana pemaketan sudah final](#) [Ubah Paket Pekerjaan](#) [Hapus Paket Pekerjaan](#)

Sebelum memilih icon "konfirmasi" mohon diteliti ulang detail alokasi pekerjaannya. Jika nama pekerjaan berwarna merah, artinya metode swakelolanya belum diset dengan benar

Id (asc)	Nama	Jenis	Nama metode	Alokasi	Alokasi F1	Rencana Mulai	Rencana Selesai	Rencana Kontrak	Rencana Lelang	Tindakan
12030598	Lembur Kecamatan	Jasa Lainnya	Pemberian Langsung	190,032,000	190,032,000	01 Januari 2013	31 Desember 2013			
12030636	Lembur Pengawasan Mangrove	Jasa Lainnya	Pemberian Langsung	50,112,000	50,112,000	01 Januari 2013	31 Desember 2013			
12030647	Koneksi internet	Pengadaan Barang	Lelang	162,140,000	162,140,000	01 Januari 2013	31 Desember 2013			

3 results

[Kurva Penyerapan](#) [Detail](#) [Konfirmasi rencana pemaketan sudah final](#) [Ubah Paket Pekerjaan](#) [Hapus Paket Pekerjaan](#)

Total Jumlah Anggaran : 535,196,000
 Besaran Anggaran yang sudah dialokasikan ke paket pekerjaan : Rp. 402,284,000
 Sisa Anggaran yang belum dialokasikan ke paket pekerjaan : 132,912,000

[Buat paket pekerjaan baru](#)

Kemudian klik  dan tampilan menjadi seperti berikut :

Paket Pekerjaan

Kegiatan Id:

Nama:

Jenis:

Metode:

Rencana Mulai:

Rencana Selesai:

Rencana Kontrak:

Pembuatan Alokasi Pekerjaan Baru

Nama Sub Kegiatan/Detail/Rincian/Komponen	Volume	Satuan	Harga Satuan (Rp)	Pajak (%)	Anggaran	Sisa Anggaran	Nilai Terpakai/Terkontrak	Alokasi	Pilih
Operasional pengelolaan Administrasi Kecamatan dan Kelurahan									
BELANJA PEGAWAI									
5.2.1.03.01.Uang Lembur PNS									
874581. Uang lembur Golongan III (kelurahan)	72	Orang Jam	17,000	0	1,224,000	1,224,000	0	<input type="text" value="0"/>	<input type="checkbox"/>
874470. Uang lembur Golongan II (kecamatan)	2,570	Orang Jam	10,000	0	25,700,000	0	0	<input type="text" value="0"/>	<input type="checkbox"/>
874582. Uang lembur Golongan II (kelurahan)	504	Orang Jam	10,000	0	5,040,000	0	0	<input type="text" value="0"/>	<input type="checkbox"/>
875297. Uang lembur Golongan I (kelurahan)	540	Orang Jam	10,000	0	5,400,000	0	0	<input type="text" value="0"/>	<input type="checkbox"/>
074370. Uang lembur Golongan I (kelurahan)	210	Orang Jam	10,000	0	2,100,000	0	0	<input type="text" value="0"/>	<input type="checkbox"/>
874574. Uang lembur Pejabat Eselon I I (kecamatan)	360	Orang Jam	25,000	0	9,000,000	0	0	<input type="text" value="0"/>	<input type="checkbox"/>
874575. Uang lembur Pejabat Eselon IV (kecamatan)	1,260	Orang Jam	20,000	0	25,200,000	0	0	<input type="text" value="0"/>	<input type="checkbox"/>
875424. Uang lembur Pejabat Eselon IV (kelurahan)	1,372	Orang Jam	20,000	0	27,440,000	0	0	<input type="text" value="0"/>	<input type="checkbox"/>
074300. Uang lembur Pejabat Eselon IV (lurah)	1,300	Orang Jam	20,000	0	26,000,000	0	0	<input type="text" value="0"/>	<input type="checkbox"/>

Lalu pilih komponen yang akan dibuat menjadi paket pekerjaan dengan melakukan klik tanda pada kolom Pilih. Kemudian melengkapi data - data paket pada bagian atas Paket Pekerjaan, seperti : Nama Paket, Jenis Pekerjaan, Metode Pelaksanaan, Tanggal Rencana Mulai, Tanggal Rencana Selesai dan Tanggal Rencana Kontrak.

Untuk pengisian tanggal, Pelaksana (SKPD) melakukan klik tanda  kemudian

memilih tanggal, bulan, dan tahun sesuai dengan perencanaan. Setelah melengkapi

semua pengisian data dan pemilihan komponen, klik  hingga muncul tampilan sebagai berikut :

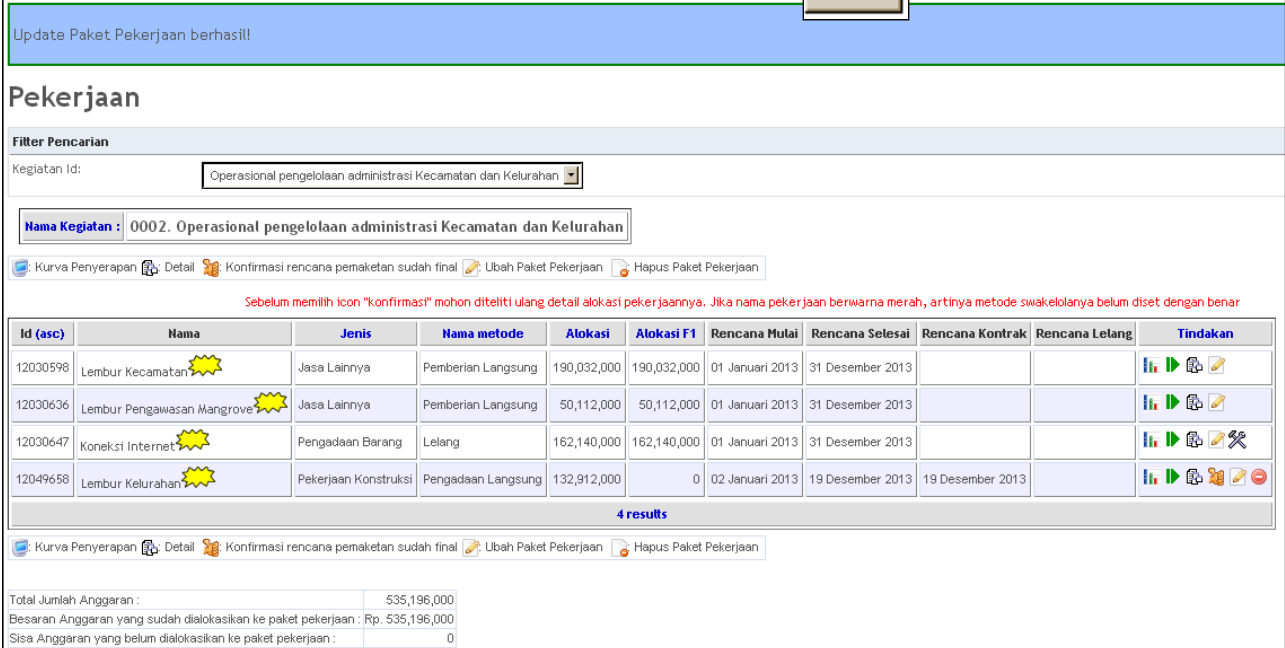

Update Paket Pekerjaan berhasil!

Pekerjaan

Filter Pencarian

Kegiatan Id:

Nama Kegiatan : 0002. Operasional pengelolaan administrasi Kecamatan dan Kelurahan

[Kurva Penyerapan](#) [Detail](#) [Konfirmasi rencana pemaketan sudah final](#) [Ubah Paket Pekerjaan](#) [Hapus Paket Pekerjaan](#)

Sebelum memilih icon "konfirmasi" mohon diteliti ulang detail alokasi pekerjaannya. Jika nama pekerjaan berwarna merah, artinya metode swakelolanya belum diset dengan benar

Id (asc)	Nama	Jenis	Nama metode	Alokasi	Alokasi F1	Rencana Mulai	Rencana Selesai	Rencana Kontrak	Rencana Lelang	Tindakan
12030598	Lembur Kecamatan	Jasa Lainnya	Pemberian Langsung	190,032,000	190,032,000	01 Januari 2013	31 Desember 2013			
12030636	Lembur Pengawasan Mangrove	Jasa Lainnya	Pemberian Langsung	50,112,000	50,112,000	01 Januari 2013	31 Desember 2013			
12030647	Koneksi Internet	Pengadaan Barang	Lelang	162,140,000	162,140,000	01 Januari 2013	31 Desember 2013			
12049658	Lembur Kelurahan	Pekerjaan Konstruksi	Pengadaan Langsung	132,912,000	0	02 Januari 2013	19 Desember 2013	19 Desember 2013		

4 results

[Kurva Penyerapan](#) [Detail](#) [Konfirmasi rencana pemaketan sudah final](#) [Ubah Paket Pekerjaan](#) [Hapus Paket Pekerjaan](#)

Total Jumlah Anggaran :	535,196,000
Besaran Anggaran yang sudah dialokasikan ke paket pekerjaan : Rp.	535,196,000
Sisa Anggaran yang belum dialokasikan ke paket pekerjaan :	0

lalu klik tanda  sebelum melakukan setting F1 atau form rencana penyerapannya dan akan muncul notifikasi sebagai berikut :

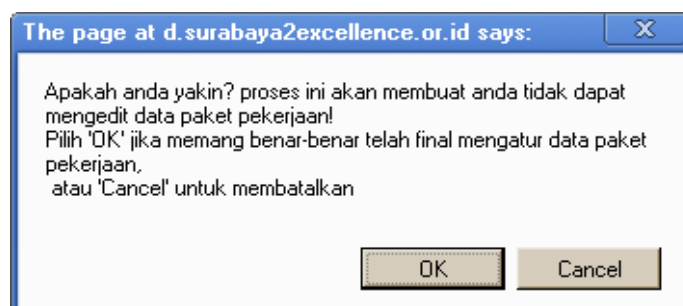

kemudian klik 

Proses perencanaan penyerapan dimulai dengan klik tanda  hingga muncul tampilan sebagai berikut :

Rencana Penyerapan Pekerjaan

Nama Pekerjaan :	Lembur Kelurahan
Metode :	Pemberian Langsung
Jenis :	Jasa Lainnya
Rencana Mulai :	01-Jan-13
Rencana Selesai :	31-Dec-13
Rencana Kontrak :	
Alokasi :	Rp. 132,912,000
Alokasi Per Rekening :	
BELANJA PEGAWAI	
5.2.1.03.01.Uang Lembur PNS	65,376,000
5.2.1.03.03.Uang Lembur Hari Libur PNS	67,536,000

Rencana Penyerapan Secara Bagi Rata

Lihat F1

Lihat Detail Komponen

Lihat Bantuan

Bulan	Nominal	Prosentase	Rincian
Jumlah	0	0.00	
Perencanaan rekening 5.2.1.03.01.Uang Lembur PNS belum dilakukan! Perencanaan rekening 5.2.1.03.03.Uang Lembur Hari Libur PNS belum dilakukan!			

Bulan :	<input type="text" value="Januari"/>
:: BELANJA PEGAWAI	
5.2.1.03.01.Uang Lembur PNS Alokasi maksimum = Rp 65,376,000 (100.00%) Sisa = Rp 65,376,000 (100.00%)	
Prosentase (%) :	<input type="text" value="100.00"/>
Nominal (Rp) :	<input type="text" value="65,376,000"/>
5.2.1.03.03.Uang Lembur Hari Libur PNS Alokasi maksimum = Rp 67,536,000 (100.00%) Sisa = Rp 67,536,000 (100.00%)	
Prosentase (%) :	<input type="text" value="100.00"/>
Nominal (Rp) :	<input type="text" value="67,536,000"/>
Total Nominal (Rp) :	<input type="text" value="132,912,000"/>
<input type="button" value="Update"/>	

Untuk melakukan rencana penyerapan secara merata, maka klik

hingga muncul tampilan sebagai berikut :

Rencana Penyerapan Pekerjaan Bagi Rata

Nama Pekerjaan :	Lembur Kelurahan
Metode :	Pengadaan Langsung
Jenis :	Pekerjaan Konstruksi
Rencana Mulai :	02-Jan-13
Rencana Selesai :	19-Dec-13
Rencana Kontrak :	19-Dec-13
Alokasi :	Rp. 132,912,000
Alokasi Per Rekening :	
BELANJA PEGAWAI	
5.2.1.03.01.Uang Lembur PNS	65,376,000
5.2.1.03.03.Uang Lembur Hari Libur PNS	67,536,000

Lihat F1

Rencana penyerapan dibagi rata menjadi :

Pelaksana (SKPD) dapat memilih pembagiannya sesuai dengan berapa kali rencana penyerapan, lalu klik dan akan muncul dibawah Rencana Penyerapan Pekerjaan Bagi Rata, tampilan sebagai berikut :

Tentukan bulan-bulan terjadinya penyerapan dana :

Bulan	Nominal	Prosentase	Rincian	
<input type="text" value="Januari"/>	66,456,000	50.00	5.2.1.03.01 Uang Lembur PNS	32,688,000
			5.2.1.03.03 Uang Lembur Hari Libur PNS	33,768,000
<input type="text" value="Februari"/>	66,456,000	50.00	5.2.1.03.01 Uang Lembur PNS	32,688,000
			5.2.1.03.03 Uang Lembur Hari Libur PNS	33,768,000

Pilih Bulan rencana penyerapan kemudian klik

Jika Pelaksana (SKPD) ingin rencana penyerapannya tidak dibagi rata, maka prosesnya pilih Bulan rencana penyerapannya, kemudian mengisi prosentase penyerapan yang diinginkan atau nominal penyerapannya, lalu klik seperti contoh berikut :

Bulan	Nominal	Prosentase	Rincian
Jumlah	0	0.00	
Perencanaan rekening 5.2.1.03.01.Uang Lembur PNS belum dilakukan! Perencanaan rekening 5.2.1.03.03.Uang Lembur Hari Libur PNS belum dilakukan!			

Bulan :	<input type="text" value="Januari"/>
:: BELANJA PEGAWAI	
5.2.1.03.01.Uang Lembur PNS Alokasi maksimum = Rp 65,376,000 (100.00%) Sisa = Rp 65,376,000 (100.00%)	
Prosentase (%) :	<input type="text" value="100.00"/>
Nominal (Rp) :	<input type="text" value="65,376,000"/>
5.2.1.03.03.Uang Lembur Hari Libur PNS Alokasi maksimum = Rp 67,536,000 (100.00%) Sisa = Rp 67,536,000 (100.00%)	
Prosentase (%) :	<input type="text" value="100.00"/>
Nominal (Rp) :	<input type="text" value="67,536,000"/>
Total Nominal (Rp) :	132,912,000
<input type="button" value="Update"/>	

Untuk melihat tabel F1 dari paket – paket pekerjaan lain yang telah selesai dibuat

dalam 1 Kegiatan, maka klik dan akan muncul tampilan sebagai berikut :

Form Rencana Kegiatan Tahunan (F1)

Skpd : Kecamatan Sukotjo
Pelaksana : WAHYU FR.HERDIANTO, S.STE. M.Si.
Kode Kegiatan : C002
Nama Kegiatan : Operasional pengelolaan administrasi Kecamatan dan Kelurahan

Petunjuk: Klik pada nama pekerjaan untuk melakukan editing rencana penyerapan!

No.	Nama	Metode/ Jenis	Rencana Kontrak	Rencana Mulai/ Selesai	Anggaran	Januari		Februari		Maret		April	
						%	Rp	%	Rp	%	Rp	%	Rp
						12C30598	Lembur Kecamatan	1/PJL		01 Jan- 31 Dec	180 032,000.00	8.33	15,836,000.00
12L3J636	Lembur Pengawasan Mangrove	1/PJL		01 Jan- 31 Dec	80 112,000.00	8.33	4,176,000.00	8.33	4,176,000.00	8.33	4,176,000.00	8.33	4,176,000.00
12C30647	Koneksi Internet	3/PBJ		01 Jan- 31 Dec	182 140,000.00	0.00	0.00	0.00	0.00	0.00	0.00	33.33	54,046,668.00
12C43658	Lembur Kelurahan	0/ PK	19-Dec	02 Jan 19 Dec	132 912,000.00	50.00	66,456,000.00	50.00	66,456,000.00	0.00	0.00	0.00	0.00
Total					535,196,000.00	16.16	86,468,000.00	16.16	86,468,000.00	3.74	20,012,000.00	13.84	74,058,668.00
Kumulatif					535,196,000.00	16.16	86,468,000.00	32.31	172,936,000.00	36.05	192,948,000.00	49.89	267,006,668.00

Metode: Sw=Swakelola; Pl=Perunjukan langsung; L=Lelang
Jenis: PK=Pemborongan Konstruksi KPF=Konsultar Perencana KPA=Konsultar Pengawas
LK=Jasa Konsultansi PJL=Pengadaan Jasa Lainnya PNU=Perujung PDJ=Pemasokan Barang

Untuk melihat Detail Komponen dalam paket pekerjaan yang dimaksud, klik

Lihat Detail Komponen

dan akan muncul tampilan sebagai berikut :

BELANJA PEGAWAI	
5.2.1.03.01 Uang Lembur PNS	
Uang Lembur Golongan III (kelurahan)	1,224,000
Uang Lembur Golongan II (kelurahan)	6,552,000
Uang Lembur Pejabat Eselon IV (kelurahan)	37,440,000
Uang Lembur Pejabat Eselon IV (lurah)	20,160,000
5.2.1.03.03 Uang Lembur Hari Libur PNS	
Uang Lembur Golongan I hari Libur (kelurahan)	2,160,000
Uang Lembur Golongan II hari Libur (kelurahan)	6,552,000
Uang Lembur Golongan III hari Libur (kelurahan)	1,224,000
Uang Lembur Pejabat Eselon IV Hari Libur (kelurahan)	37,440,000
Uang Lembur Pejabat Eselon IV Hari Libur (lurah)	20,160,000

Untuk melihat bantuan batasan nominal dalam perencanaan penyerapan (F1) sesuai dengan yang telah ditarik oleh Dinas Pendapatan dan Pengelolaan Keuangan

(Dispenda) dalam 1 Kegiatan , maka klik

Lihat Bantuan

dan akan muncul tampilan sebagai berikut :

Rencana Penyerapan Terkunci Keuangan						
BULAN	Januari	Februari	Maret	April	Mei	Juni
MAKS KEGIATAN	31,088,000.00	31,088,000.00	31,088,000.00	85,134,668.00	31,088,000.00	31,088,000.00
SISA KEGIATAN	0.00	0.00	0.00	0.00	0.00	0.00
MAKS BELANJA PEGAWAI	31,088,000.00	31,088,000.00	31,088,000.00	31,088,000.00	31,088,000.00	31,088,000.00
SISA BELANJA PEGAWAI	0.00	0.00	0.00	0.00	0.00	0.00
MAKS BELANJA BARANG DAN JASA	0.00	0.00	0.00	54,046,668.00	0.00	0.00
SISA BELANJA BARANG DAN JASA	0.00	0.00	0.00	0.00	0.00	0.00

Menu Lihat Bantuan ini hanya akan muncul bila Dinas Pendapatan dan Pengelolaan Keuangan (Dispenda) telah melakukan proses penarikan data nominal penyerapan (F1) yang ada pada aplikasi eProject Planning.